

BEKANNTMACHUNG

eines Bauvorhabens im Sinne von
§ 193 des Planungs- und Baugesetzes (PBG)

Gesuchstellerin	Kieswerk Gemeinde Eschenbach, Rothenburgstrasse 24a, 6274 Eschenbach
Bauvorhaben	Verlängerung Förderband und zwei mobile Aufgeberstationen, Rothenburgstrasse 24a, Grst. Nr. 231, GB Eschenbach
Auflage	19.08.2019 bis 09.09.2019

Die Unterlagen liegen während 20 Tagen auf dem Regionalen Bauamt Oberseetal während den ordentlichen Öffnungszeiten zur Einsicht auf. Ebenfalls sind die Unterlagen auf der Homepage www.rbo-luzern.ch einsehbar (§ 58 Planungs- und Baugesetz).

Öffentlich-rechtliche und privatrechtliche Einsprachen sind mit einem bestimmten Antrag und dessen Begründung während der Auflagefrist, schriftlich und im Doppel an das Regionale Bauamt Oberseetal oder den Gemeinderat Eschenbach einzureichen.

Bei leichtfertigen oder missbräuchlichen Einsprachen, trägt der Einsprecher die dadurch verursachten amtlichen Kosten. Dies gilt auch für die weiteren Verfahrenskosten (§ 212 Abs. 2 PBG).

Eschenbach, 14. August 2019

201979-154542106-570

Raum und Wirtschaft (rawi)
 Murbacherstrasse 21
 6002 Luzern
 Telefon 041 228 51 83
 Telefax 041 228 64 93
 rawi@lu.ch
 www.rawi.lu.ch

Gemeinde Eschenbach
 Regionales Bauamt Oberseetal
 Oeggengingenstrasse 12
 6274 Eschenbach
 info@rbo-luzern.ch

Baugesuch Baubewilligungsverfahren §§ 184 ff. PBG

Gemeinde
Eschenbach

Ortsteil / Grundbuchkreis
Eschenbach

Dieses Formular ist für **alle baubewilligungspflichtigen** Massnahmen auszufüllen und in genügender Anzahl mit allen erforderlichen Unterlagen bei der Gemeinde einzureichen. Weitere Informationen erhalten Sie unter www.rawi.lu.ch oder bei der zuständigen Gemeinde.

Allgemeine Angaben

Bauherrschaft (Gesuchsteller/in) Bei mehreren Gesuchstellern bevollmächtigte Vertretung erwähnen und Vollmachten beilegen
 Rechnungsadresse: mit Bauherrschaft identisch andere Rechnungsempfänger

Nachname	<u>Kieswerk</u>	Vorname	<u>Eschenbach</u>
Organisation	<u>Gemeinde Eschenbach, Urs Koch</u>	Telefon	<u>041 449 90 10</u>
Adresse	<u>Rothenburgstrasse 24a</u>	Fax	<u></u>
PLZ/Ort	<u>6274 Eschenbach</u>	E-Mail	<u>info@kieswerk-eschenbach.ch</u>

Projektverfasser/in mit Bauherrschaft identisch

Nachname	<u>Bilger & Partner AG</u>	Vorname	<u>Bilger & Partner AG</u>
Organisation	<u></u>	Telefon	<u>041 872 10 30</u>
Adresse	<u>Hellgasse 3</u>	Fax	<u></u>
PLZ/Ort	<u>6460 Altdorf</u>	E-Mail	<u>mail@bilger-partner.ch</u>

Grundeigentümer/in mit Bauherrschaft identisch

Nachname	<u>Jung</u>	Vorname	<u>Hugo</u>
Organisation	<u></u>	Telefon	<u>041 448 11 45</u>
Adresse	<u>Oeggengingen 2</u>	Fax	<u></u>
PLZ/Ort	<u>6274 Eschenbach</u>	E-Mail	<u>hugo.jung@bluewin.ch</u>

Vorhaben

Titel / Vorhaben	<u>Förderbandverlängerung mit 2 mobilen Aufgeberstationen</u>		
Art	<input type="checkbox"/> Neubau mit Abbruch	<input checked="" type="checkbox"/> Neubau ohne Abbruch	<input type="checkbox"/> Abbruch
	<input type="checkbox"/> Umbau, Erweiterung, Renovation, Sanierung		
	<input type="checkbox"/> Hochbau	<input checked="" type="checkbox"/> Tiefbau	
	<input checked="" type="checkbox"/> Kleinbauten, Anlagen	Baukosten in Fr.	<u>1'200'000</u>
Projektänderung	<input type="checkbox"/> Baugesuch vom		
Strasse	<u>Rothenburgstrasse</u>	Nr.	<u>24a</u>
Grundstück-Nr(n)	<u>231</u>	Gebäude-Vers.-Nr(n)	<u>761</u>
Flurname	<u></u>	EGID-Nr.	<u></u>
Koordinaten	<u>2666037 / 1220686</u>		
Kurzbeschreibung / Bemerkungen	<input type="checkbox"/> siehe beiliegender, detaillierter Baubeschrieb		

Geplante Nutzung

Verlängerung des bestehenden Förderbandes mit zwei mobilen Aufgabestationen. Diese können den Abbauschritten entsprechend mit wenig Aufwand verschoben werden. Somit werden nebst tieferen Betriebskosten, bedeutend weniger Radlader Fahrten notwendig. Dies als Beitrag im Sinne der Umwelt.

201979-154542106-570

Projektbezogene Angaben

Bauart

Konstruktion Massivbau Holzbau andere

Fundation Pfahlfundation Flachfundation andere

Aussenwände
 (Fassadengestaltung / Farbgebung)

Stahlbaute

Innenwände

Stahlbaute

Decken / Böden

Stahlbaute

Fenster

keine

Bedachung
 (Materialisierung / Farbgebung)

Stahlbaute

Baurechtliche Angaben

Zonenart ausserhalb der Bauzone

innerhalb Bauzone

Abbauzone

Zonenüberlagerungen

bitte wählen

bitte wählen

bitte wählen

Zonenbezeichnung im BZR

Naturgefahren gemäss BZR

liegt in keiner Gefahrenzone

liegt in Gefahrenzone

→ Nachweis BZR-Bestimmungen beilegen

Gewässerschutz

üB (übrige Bereiche)

Ao Au

→ gemäss Gewässerschutz-

Grundwasserschutzzone S

Grundwasserschutzareal

Gestaltungsplan betroffen?

nein ja

GP vom

Bebauungsplan betroffen?

nein ja

BP vom

Baulinien betroffen?

nein ja

BLP vom

Baugespann

nicht notwendig

notwendig steht ab

Umweltrechtliche Angaben

Art der Nutzung Wohnen oder Landwirtschaft Dienstleistung, Verkauf Gewerbe, Industrie

Bauvorhaben mit UVB-Pflicht nein ja

Bodenaushub nein ja

Wassergefährdende Flüssigkeiten nein ja

Gewerbe und Industrieabwässer nein ja

→ Zusatzformular 12

Licht / Beleuchtung Dauerbeleuchtung im Freien nein ja

Solaranlage nein ja

201979-154542106-570

Statistikformular Bauprojekt

Dieses Zusatzformular wird automatisch erstellt. Einzelne im Baugesuchformular enthaltene Angaben werden automatisch übernommen und sind von der Gemeinde für jedes Bauprojekt zu ergänzen.

Eidg. Bauprojektidentifikator (EPROID)	_____	Erhebungsstellen-Nr.	Eschenbach
Amtl. Baudossier-Nr. (Gemeinde)	_____	Letzte Änderung	_____
Bauort	Eschenbach	Grundbuchkreis	306
Parzellen-Nr.	231		
Innerhalb Bauzonen	<input checked="" type="checkbox"/> nein <input type="checkbox"/> ja		
Bewilligungsgrund	_____		

Umschreibung Bauprojekt	Verlängerung des bestehenden Förderbandes mit zwei mobilen Aufgabestationen. Diese können den Abbauschritten entsprechend mit wenig Aufwand verschoben werden. Somit werden nebst tieferen Betriebskosten, bedeutend weniger Radlader Fahrten notwendig. Dies als Beitrag im Sinne der Umwelt.
-------------------------	--

Art der Arbeiten	_____		
Art der Bauwerke	<input type="checkbox"/> Hochbau <input type="checkbox"/> Tiefbau	Typ der Bauwerke	_____

Typ Auftraggeber	_____	Nachname	Kieswerk
		Vorname	Eschenbach
		Organisation	Gemeinde Eschenbach, Urs Koch
		Adresse	Rothenburgstrasse 24a
		PLZ/Ort	6274 Eschenbach

Bauprojektstatus	_____	Gesamtkosten des Projekts SFr.	1'200'000
Dat. Baueingabe	_____	Voraussichtliche Baudauer	_____ Monat(e)
Dat. Baubewillig.	_____	Dat. Baubeginn	_____
		Dat. Bauende	_____

Anzahl Gebäude	0	Gebäudegrundriss neu oder verändert	<input type="checkbox"/> nein <input type="checkbox"/> ja
----------------	---	-------------------------------------	---

neue Wohnungen	neue Gebäude mit Wohnungen	neue Gebäude ohne Wohnungen
Total		
Fertig		

Besondere Angaben / Sonderbewilligung

Die betroffenen Fachbereiche sind vor der Baueingabe mit den kommunalen oder kantonalen Fachstellen abzusprechen.

Betroffene Fachbereiche Ausnahme- und Sonderbewilligung	Zuständigkeit	gesetzliche Grundlage	erforderlich		Bemerkung
			nein	ja	
Planungs- und Baurecht					
Unterschreitung Grenz- und/oder Gebäudeabstand	Gemeinde	§ 133 f. PBG	<input checked="" type="checkbox"/>	<input type="checkbox"/>	
Unterschreitung Vorplatzlänge bei Garagen	Gemeinde	§ 119 Abs. 3 PBG	<input checked="" type="checkbox"/>	<input type="checkbox"/>	
Ausnahmen von BZR-Vorschriften	Gemeinde	§ 37 PBG, BZR	<input checked="" type="checkbox"/>	<input type="checkbox"/>	
Ausnahmen betr. Schutz der Gesundheit	Gemeinde	§ 156 PBG	<input checked="" type="checkbox"/>	<input type="checkbox"/>	
Bauen ausserhalb Bauzonen "Landwirtschaft"	rawi	§ 54 PBG, Art. 16 RPG	<input checked="" type="checkbox"/>	<input type="checkbox"/>	Zusatzformular 2
Bauen ausserhalb Bauzonen "nicht Landwirtschaft"	rawi	§ 180 ff. PBG, Art. 24 ff. RPG	<input checked="" type="checkbox"/>	<input type="checkbox"/>	Zusatzformular 3
Strassenrecht					
Unterschreitung Strassenabstand „Übrige Strassen“	Gemeinde	§ 88 StrG	<input checked="" type="checkbox"/>	<input type="checkbox"/>	
Gesteigerter Gemeindegebrauch „Übrige Strassen“	Gemeinde	§ 22 StrG	<input checked="" type="checkbox"/>	<input type="checkbox"/>	
Sondernutzung „Übrige Strassen“	Gemeinde	§ 23 StrG	<input checked="" type="checkbox"/>	<input type="checkbox"/>	
Zufahrten / Einmündungen „Übrige Strassen“	Gemeinde	§ 32 f. StrG	<input checked="" type="checkbox"/>	<input type="checkbox"/>	
	Gemeinde	§ 71 a f. StrG	<input checked="" type="checkbox"/>	<input type="checkbox"/>	mit Gde. besprechen
Unterschreitung Strassenabstand Kantonsstrassen	rawi	§ 88 StrG	<input checked="" type="checkbox"/>	<input type="checkbox"/>	
Gesteigerter Gemeindegebrauch Kantonsstrassen	rawi	§ 22 StrG	<input checked="" type="checkbox"/>	<input type="checkbox"/>	
Sondernutzung Kantonsstrassen	rawi	§ 23 StrG	<input checked="" type="checkbox"/>	<input type="checkbox"/>	
Zufahrten / Einmündungen Kantonsstrassen	rawi	§ 32 f. StrG	<input checked="" type="checkbox"/>	<input type="checkbox"/>	
Strassenprojekt Kantonsstrassen	Kanton	§ 69 f. StrG	<input checked="" type="checkbox"/>	<input type="checkbox"/>	mit vif besprechen
Wasserbaurecht					
Unterschreitung Gewässerabstand „neu“	rawi	§ 5 WBG	<input checked="" type="checkbox"/>	<input type="checkbox"/>	
Unterschreitung Gewässerabstand „bestehend“	rawi	§ 6 WBG	<input checked="" type="checkbox"/>	<input type="checkbox"/>	
Inanspruchnahme eines öffentlichen Gewässers	rawi	§ 32 ff. WBG	<input checked="" type="checkbox"/>	<input type="checkbox"/>	
Inanspruchnahme eines privaten Gewässers	rawi	§ 46 WBG	<input checked="" type="checkbox"/>	<input type="checkbox"/>	
Wasserbauprojekt	Kanton	§ 32 ff. WBG	<input checked="" type="checkbox"/>	<input type="checkbox"/>	mit vif besprechen
Umwelt-, Gewässer- und Naturschutzrecht					
Bodenaushub (Humusabtrag und Aushub)	uwe	Art. 30 USG	<input checked="" type="checkbox"/>	<input type="checkbox"/>	Zusatzformular 23
Fundationen, Bauten und Anlagen im Grundwasser	uwe	Art. 19 GSchG, Art. 32 GSchV	<input checked="" type="checkbox"/>	<input type="checkbox"/>	Zusatzformular 10
Versickerung von unverschmutztem Abwasser	uwe	Art. 19 GSchG, Art. 32 GSchV	<input checked="" type="checkbox"/>	<input type="checkbox"/>	Zusatzformular 11
Erdwärmesonde, Energie- oder Erdwärmekörbe	uwe	Art. 22 GSchG, Art. 1,8,10 VWF	<input checked="" type="checkbox"/>	<input type="checkbox"/>	Zusatzformular 13
Beseitigung von Hecken, Feldgehölzen, Uferbestockung	lawa	§ 3,4+8 HeckenV, Art. 21 f. NHG	<input checked="" type="checkbox"/>	<input type="checkbox"/>	Zusatzformular 14
Nachweis energetischer Massnahmen	Gemeinde	§ 164 PBG	<input checked="" type="checkbox"/>	<input type="checkbox"/>	Zusatzformular 15
Bauvorhaben in lärmbelasteten Gebieten	uwe	Art. 31 LSV	<input checked="" type="checkbox"/>	<input type="checkbox"/>	Zusatzformular 16
Lärmschutznachweis für Luft / Wasser-Wärmepumpen	uwe	Art. 7 LSV	<input checked="" type="checkbox"/>	<input type="checkbox"/>	Zusatzformular 9
Tankanlagen	uwe	Art. 19 GSchG, Art. 32 GSchV	<input checked="" type="checkbox"/>	<input type="checkbox"/>	
Asbest im Gebäude vorhanden	klab	Art. 3 BauAV	<input checked="" type="checkbox"/>	<input type="checkbox"/>	Zusatzformular 19
Radon (bei Wohnnutzung im Unter- oder Erdgeschoss)	uwe	Art. 163 StSV	<input checked="" type="checkbox"/>	<input type="checkbox"/>	Zusatzformular 19
Entnahme von Grundwasser für thermische Nutzung	uwe	§ 7 WNVG	<input checked="" type="checkbox"/>	<input type="checkbox"/>	mit uwe besprechen
Entnahme von Wasser aus Oberflächengewässer	uwe	§ 7 WNVG	<input checked="" type="checkbox"/>	<input type="checkbox"/>	mit uwe besprechen
Waldrecht					
Unterschreitung Waldabstand					
bis 15 m (Wohn-/Arbeitsräume), 10 m (Übriges)	Gemeinde	§ 136 PBG, § 14 KWaG	<input checked="" type="checkbox"/>	<input type="checkbox"/>	
unter 15 m (Wohn-/Arbeitsräume), 10 m (Übriges)	lawa	§ 136 PBG, § 14 KWaG	<input checked="" type="checkbox"/>	<input type="checkbox"/>	
Bauten und Anlagen im Wald	lawa	§ 12 KWaG, §§ 6a ff. KWaV	<input checked="" type="checkbox"/>	<input type="checkbox"/>	
Nachteilige Nutzung	lawa	§ 13 KWaG	<input checked="" type="checkbox"/>	<input type="checkbox"/>	
Rodung	lawa	§ 3 KWaG, § 2 KWaV	<input checked="" type="checkbox"/>	<input type="checkbox"/>	Zusatzformular 6
Fischerei- und Jagdrecht					
Technische Eingriffe in ein Gewässer (z.B. Einleitungen, usw.)	lawa	Art. 8 eidg. FG, § 25 kant. FG	<input checked="" type="checkbox"/>	<input type="checkbox"/>	
Denkmalschutzrecht					
Denkmalschutzobjekt oder in der Nähe davon	da	§ 5 DSchG	<input checked="" type="checkbox"/>	<input type="checkbox"/>	
Objekt im kantonalen Bauinventar	da	§ 1c DSchG, § 142 PBG	<input checked="" type="checkbox"/>	<input type="checkbox"/>	
Bodeneingriffe in eine archäologische Fundstelle	da	§ 16 DSchG, § 142 PBG	<input checked="" type="checkbox"/>	<input type="checkbox"/>	
Feuerschutzrecht					
Industrielle/Gewerbliche Bauten, Hochhäuser, Bauten mit regem Publikumsverkehr (z.B. Verwaltungsgebäude, usw.)	gvi	§ 8, 43, 58 FSG	<input checked="" type="checkbox"/>	<input type="checkbox"/>	
Bauten und Anlagen zur Lagerung, Herstellung, usw. von feuergefährlichen Stoffen und Waren (z.B. Flüssiggasanlagen)	gvi	§ 33 FSG	<input checked="" type="checkbox"/>	<input type="checkbox"/>	
Arbeitsrecht					
Industrielle/Gewerbliche Bauten / Anlagen	wira-iga		<input checked="" type="checkbox"/>	<input type="checkbox"/>	Zusatzformular 7
Bauten und Anlagen mit Plangenehmigungspflicht	wira-iga	Art. 7 und 8 ArG	<input checked="" type="checkbox"/>	<input type="checkbox"/>	Zusatzformular 7
Zivilschutzrecht					
Schutzraumbaupflicht	mzj	Art. 48 BZG	<input checked="" type="checkbox"/>	<input type="checkbox"/>	Zusatzformular 5
Gastgewerberecht und Lebensmittelkontrolle					
Bauten mit gastgewerblicher Nutzung (Restaurant etc.)	ggp, dilv	§ 5 + 12 GaG, §§ 10 ff. GaV, Art. 20 LGV	<input checked="" type="checkbox"/>	<input type="checkbox"/>	Zusatzformular 17
Andere Verpflegungsbetriebe (Kantine, Kita, etc.)	dilv	§ 3 GaG, Art. 20 LGV	<input checked="" type="checkbox"/>	<input type="checkbox"/>	Zusatzformular 20
Übrige Lebensmittelbetriebe (Herstellung, Verarbeitung, Verkauf)	dilv	Art. 20 LGV	<input checked="" type="checkbox"/>	<input type="checkbox"/>	Zusatzformular 21
Veterinärrecht					
Schlachthanlagen	vetd	Art. 8 VSFK	<input checked="" type="checkbox"/>	<input type="checkbox"/>	Zusatzformular 18
Entsorgungsbetriebe für tierische Nebenprodukte	vetd	Art. 11 VTNP	<input checked="" type="checkbox"/>	<input type="checkbox"/>	Zusatzformular 18
Bewilligungspflichtige Wildtierhaltung	vetd	Art. 89, 90, 95 TSchV	<input checked="" type="checkbox"/>	<input type="checkbox"/>	Zusatzformular 18
Meldepflichtige gewerbsmässige Heimtierhaltung	vetd	Art. 101 TSchV	<input checked="" type="checkbox"/>	<input type="checkbox"/>	Zusatzformular 18

201979-154542106-570

Beilagenverzeichnis

Vorgängig mit der Leitbehörde besprechen und alle markierten Unterlagen in der jeweils notwendigen Anzahl, mindestens aber vierfach bei der Gemeinde einreichen (§ 188 Abs. 1 PBG)	Kontrolle gem § 192 PBG	
	E	NE

Anlagen als Word, Excel oder pdf-Datei dem Baugesuch hinzufügen. Die Anhänge werden im Dokument integriert übermittelt.

Allgemeine Unterlagen und Pläne (§ 55 Abs. 2 lit. a-h PBV) je min vierfach

<input checked="checked" type="checkbox"/> Situationsplan (nachgeführter Grundbuchplan, in der Regel 1:500, nicht älter als 2 Jahre)	<input type="checkbox"/>	<input type="checkbox"/>
<input type="checkbox"/> Baupläne (Grundrisse, Schnitte, Fassaden, usw., mindestens 1:100, mit allen notwendigen Angaben)	<input type="checkbox"/>	<input type="checkbox"/>
<input type="checkbox"/> Entwässerungsplan / Kanalisationsplan (1:100, mit allen notwendigen Angaben)	<input type="checkbox"/>	<input type="checkbox"/>
<input type="checkbox"/> Umgebungsplan (1:100, mit allen notwendigen Angaben)	<input type="checkbox"/>	<input type="checkbox"/>
<input type="checkbox"/> Berechnung der Bauziffern (detaillierte Berechnung inkl. Schemapläne)	<input type="checkbox"/>	<input type="checkbox"/>
<input checked="checked" type="checkbox"/> Übersichtsplan der weiteren Umgebung (1:500 bis 1:2'000)	<input type="checkbox"/>	<input type="checkbox"/>
<input checked="checked" type="checkbox"/> Schema-Pläne, Botschaft 2018	<input type="checkbox"/>	<input type="checkbox"/>

Zusätzliche Unterlagen je min vierfach

<input type="checkbox"/> Baubeschrieb	<input type="checkbox"/>	<input type="checkbox"/>
<input type="checkbox"/> Grundbuchauszug	<input type="checkbox"/>	<input type="checkbox"/>
<input type="checkbox"/> Fotos	<input type="checkbox"/>	<input type="checkbox"/>
<input type="checkbox"/> Vollmacht	<input type="checkbox"/>	<input type="checkbox"/>
<input type="checkbox"/> Nachweis für Schutzmassnahmen gegen Naturgefahren	<input type="checkbox"/>	<input type="checkbox"/>
<input type="checkbox"/> Deklaration/Berechnung der provisorischen Anschlussgebühr für Abwasser/Frischwasser	<input type="checkbox"/>	<input type="checkbox"/>
<input type="checkbox"/> Konstruktionsart der Nachbarbauten inkl. Fassadenpläne (bei Gebäudeunterabständen)	<input type="checkbox"/>	<input type="checkbox"/>
<input type="checkbox"/> Überprüfungsbericht oder Vorbemessungsbericht Erdbebensicherheit des Bauingenieurs	<input type="checkbox"/>	<input type="checkbox"/>
<input type="checkbox"/>	<input type="checkbox"/>	<input type="checkbox"/>

Unterschrift

Die Unterzeichnenden haben von den Hinweisen und massgebenden Vorschriften Kenntnis genommen.

Bauherrschaft

bei mehreren Bauherren/innen nur
bevollmächtigte/r Vertreter/in, bei
juristischen Personen inkl. Firmenstempel)

..... Unterschrift Unterschrift Unterschrift
Planverfasser/in
(inkl. Firmenstempel)

..... Unterschrift Unterschrift Unterschrift
Grundeigentümer/in
(bei mehreren Grundeigentümer/innen nur
bevollmächtigte/r Vertreter/in oder
separates Unterschriftenblatt beilegen)

..... Unterschrift Unterschrift Unterschrift

.....
Ort, Datum

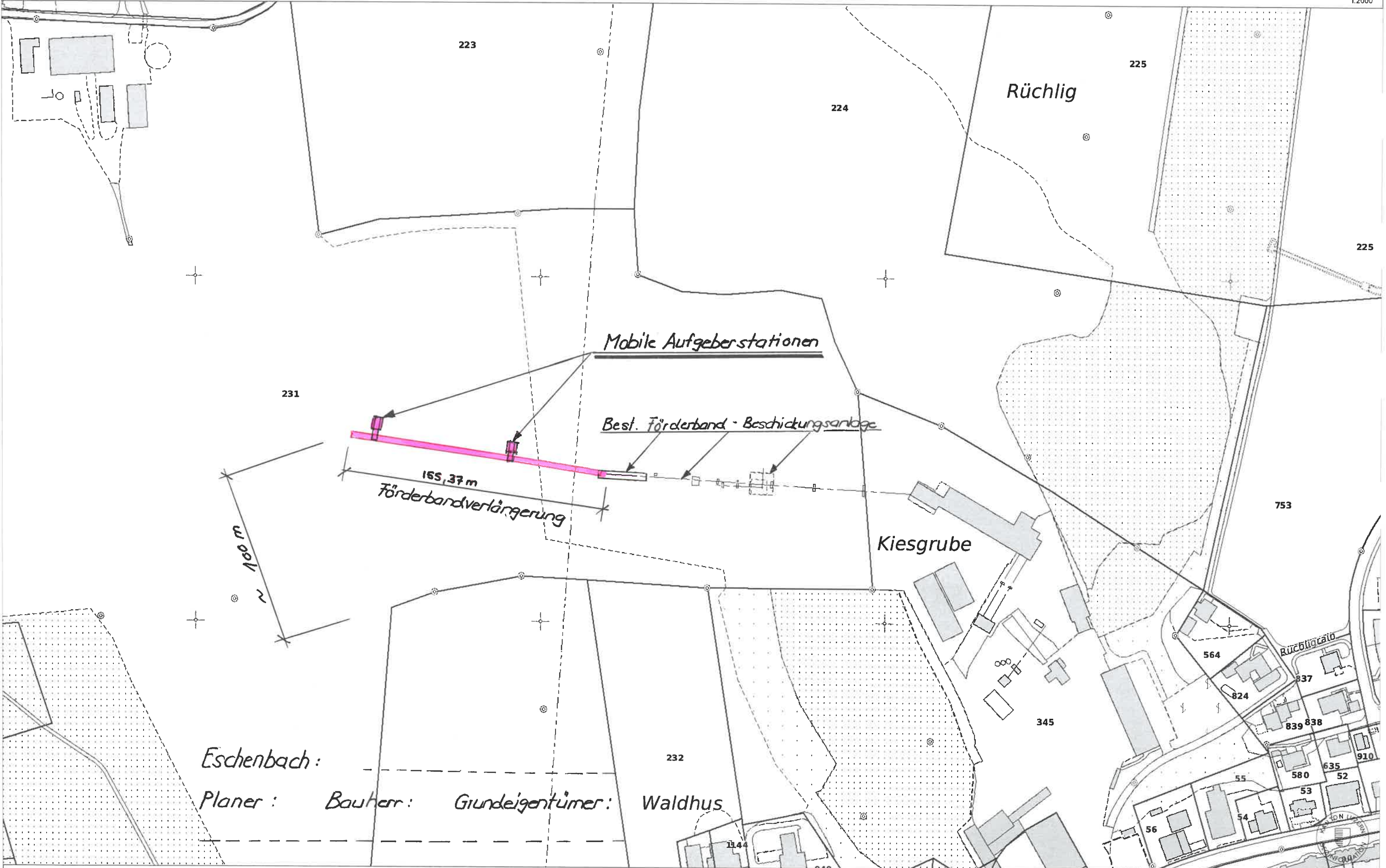



Bemerkung:
Sämtliche Messungen basieren auf GPS.
Für die Bestimmung der bestehenden
Bahnachse wurden von zwei
Betonfundamenten je zwei Ecken gemittelt

Terrain
2665885.78
1220713.43
481.76 (0.04m über min. Abdachhöhe)

Schne OK Bauschicht
2666018.86
1220695.78
490.00

173.05°

Terrain
2666037.06
1220694.94
479.72 (0.14m über min. Abdachhöhe)

OK Betonplatte
2666038.28
1220684.93
479.43

KW Eschenbach - Ausrichtung Verlängerung Zubringband



Trigonet AG
Spannortstrasse 5 6003 Luzern
041 368 20 20 luzern@trigonet.ch
www.trigonet.ch

Auftrag:	2.ESB.03.3
Massstab:	1 : 1'000
Format:	210 / 297
Sachbearbeiter:	flm
Dat. Bildflug:	07.12.2018
Dat. Plan:	04.04.2019
Plan:	20190404_neueAufgabestelle-OP.dgn

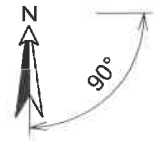

Eschenbach,

Planer :

Bauherr :

Grundeigentümer :

232

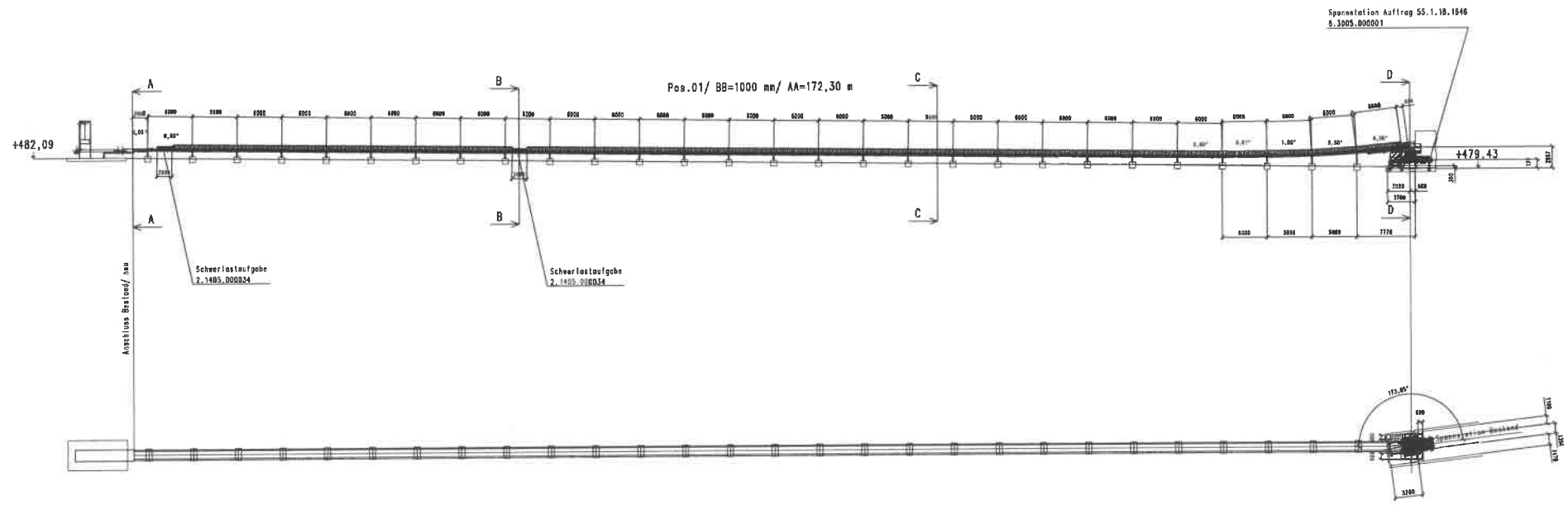
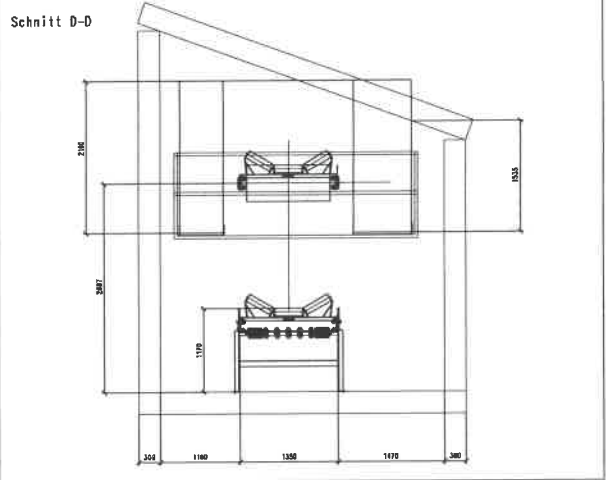
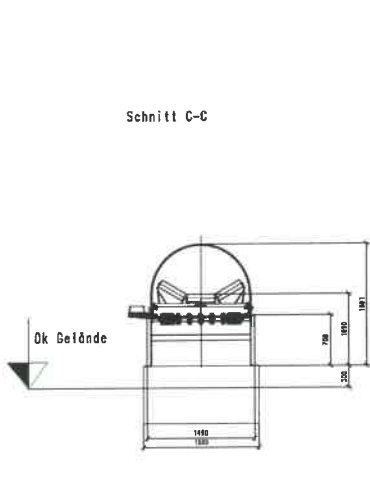
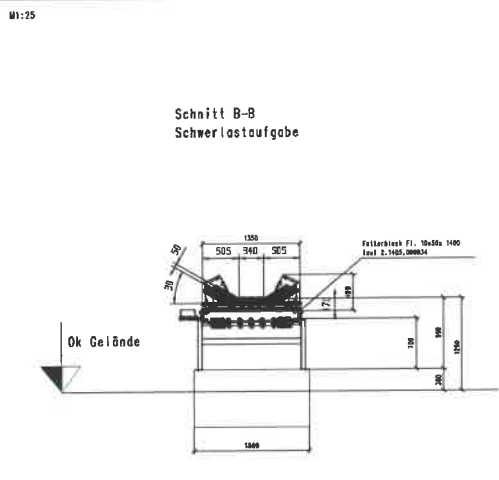
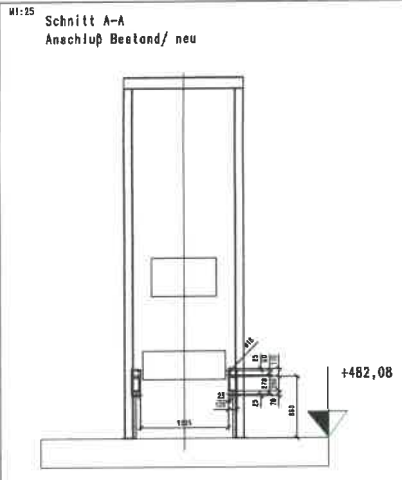

Eschenbach, _____

Planer:

Bauherr:

Grundeigentümer:

Stand: 17.04.18

Stk.	Bezeichnung	Menge	Einl.	Druckw.	Material	Bezeichnung	Stk.
001	Stahl						
002							
003							
004							
005							
006							
007							
008							
009							
010							
011							
012							
013							
014							
015							
016							
017							
018							
019							
020							
021							
022							
023							
024							
025							
026							
027							
028							
029							
030							
031							
032							
033							
034							
035							
036							
037							
038							
039							
040							
041							
042							
043							
044							
045							
046							
047							
048							
049							
050							
051							
052							
053							
054							
055							
056							
057							
058							
059							
060							
061							
062							
063							
064							
065							
066							
067							
068							
069							
070							
071							
072							
073							
074							
075							
076							
077							
078							
079							
080							
081							
082							
083							
084							
085							
086							
087							
088							
089							
090							
091							
092							
093							
094							
095							
096							
097							
098							
099							
100							

Mobile Aufgaberstation

A3 = 1:50

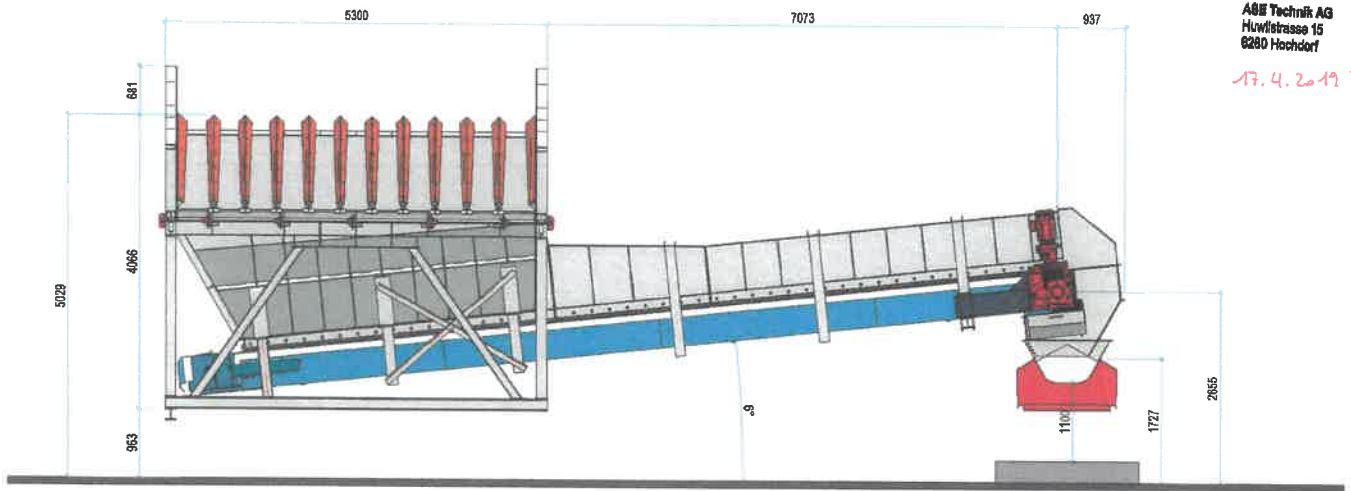

AG Technik AG
Huhlfeldstrasse 15
6280 Hochdorf

17.4.2019 FV ✓

Eschenbach, _____

Planer: _____

Bauherr: _____

Grundeigentümer: _____

Mobile Aufgeberstation

1:50

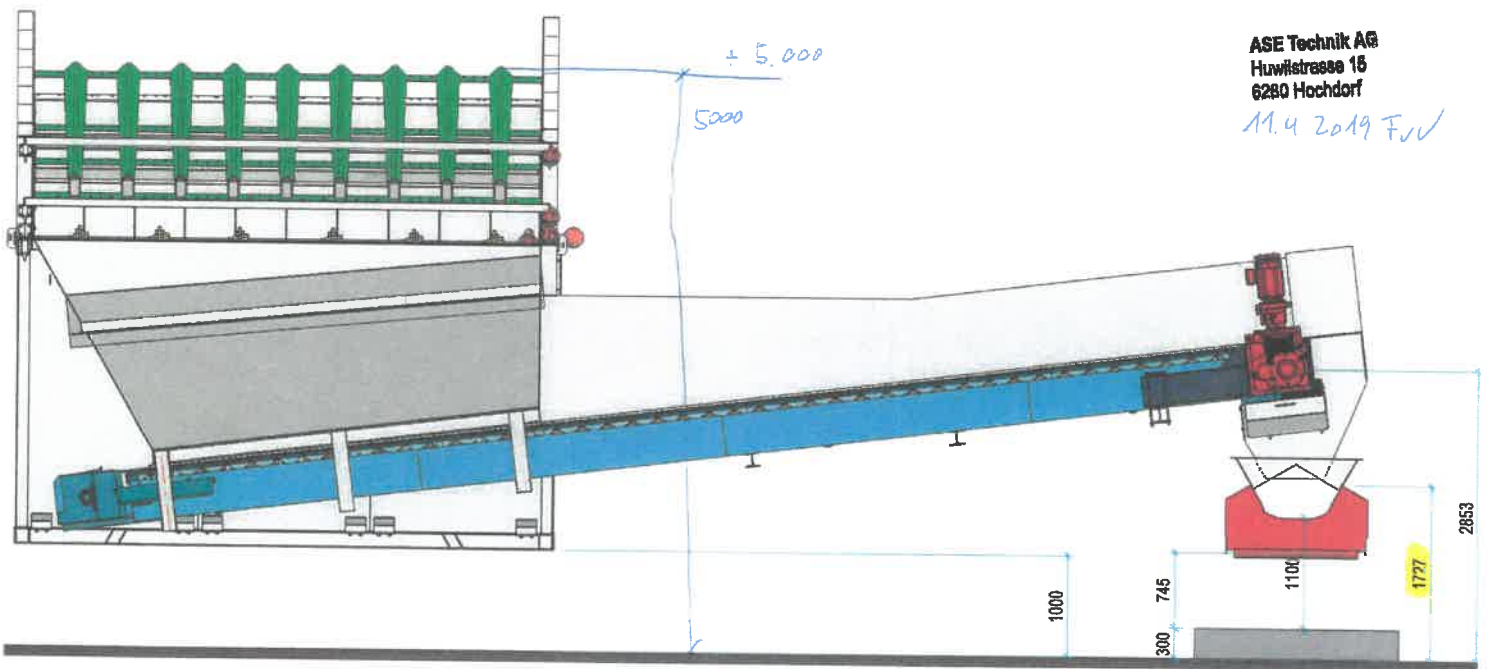

Eschenbach, _____

Planer:

Bauherr:

Grundeigentümer:



» Botschaft

zur Gemeindeversammlung
vom **Dienstag, 4. Dezember 2018**

- » Budget 2019 der Einwohnergemeinde
- » Sonderkredit Förderbandverlängerung Kieswerk
- » Genehmigung Strassenreglement



Budget 2019

Die Erfolgsrechnung 2019 rechnet mit einem Ertragsüberschuss von rund CHF 7'000.

HRM2

Das vorliegende Budget wird erstmals mit der neuen Rechnungslegung nach HRM2 (harmonisiertes Rechnungsmodell) präsentiert.

Strassenreglement

Das revidierte Strassenreglement liegt der Bevölkerung zur Genehmigung vor.



Sonderkredit für Förderbandverlängerung im Kieswerk



herausgepickt

- » Von der Abbaustelle bis zur Aufgabestation auf das Förderband bestehen heute lange Wege.
- » Mit der Verlängerung des Förderbandes und neuen mobilen Aufgebern werden Mannstunden, Dieselverbrauch und Unterhalt gespart. Diese sind ab 2020 budgetwirksam.
- » Es sind Kosten von CHF 1,2 Mio. geplant.

Ausgangslage

Im Jahre 2013 wurde die aktuelle Aufgabestation des Rohmaterials mit einem Förderband bis zur neuen Produktionsanlage in Betrieb genommen. Aufgabestation und Abbaugelände lagen damals sehr nahe beieinander. In den vergangenen fünf Jahren hat sich das Abbaugelände um rund 170 Meter von dieser Aufgabestation nach Nordwesten verschoben. Dies führt zu längeren und weiteren Fahrten mit den Verladefahrzeugen im Kieswerk. Der Kiesabbau und das Beschicken der Aufgabestation wurde dadurch in den letzten Jahren aufwendiger und kostenintensiver (Zeitaufwand, Verschleiss an Baumaschinen und Treibstoffverbrauch).

Geplant ist eine Verlängerung der Förderbänder und die Anschaffung von mobilen Aufgabestationen. Damit ist das Kieswerk bezüglich zukünftigem Abbau flexibel und leistungsfähig.

Baukosten

Planungsarbeiten	CHF	40'000
Bau- und Elektroarbeiten	CHF	105'000
Neues Förderband	CHF	195'000
2 neue raupenmobile Aufgeber	CHF	780'000
Diverse Kosten inkl. Reserve	CHF	80'000
Total Baukosten	CHF	1'200'000

Diese Baukosten basieren auf Richtofferten.



Fortsetzung

Wirtschaftlichkeit

Mit der Verlängerung des Förderbandes können jährlich Kosten im Umfang von rund CHF 100'000 eingespart werden. Zudem müssen die heute fix montierten Aufgabestationen nicht alle drei bis fünf Jahre umgelegt werden. Das gibt eine Ersparnis pro Jahr von rund CHF 50'000. Von diesen Ersparnissen müssen zusätzliche Betriebskosten von rund CHF 15'000 abgezogen werden. Somit verbleibt eine Ersparnis von rund CHF 135'000 pro Jahr. Damit ist die Investition in rund 9 Jahren amortisiert.

Zudem muss berücksichtigt werden, dass mit dem Versetzen der Beschickungsanlage Radlader Fahrten minimiert werden können und ein bedeutender Beitrag im Sinne der Umwelt geleistet wird.

Weiteres Vorgehen

Die Planung ist weit fortgeschritten. Bei einer Zustimmung der Stimmberechtigten erfolgt die Ausschreibung der Arbeiten. Daraus ergeben sich die effektiven Anschaffungskosten.

Antrag

Der Gemeinderat beantragt den Stimmberechtigten, ihn zu ermächtigen, im Kieswerk das bestehende Förderband mit einer mobilen Anlage für CHF 1,2 Mio. zu verlängern.

Eschenbach, 25. Oktober 2018

GEMEINDERAT ESCHENBACH

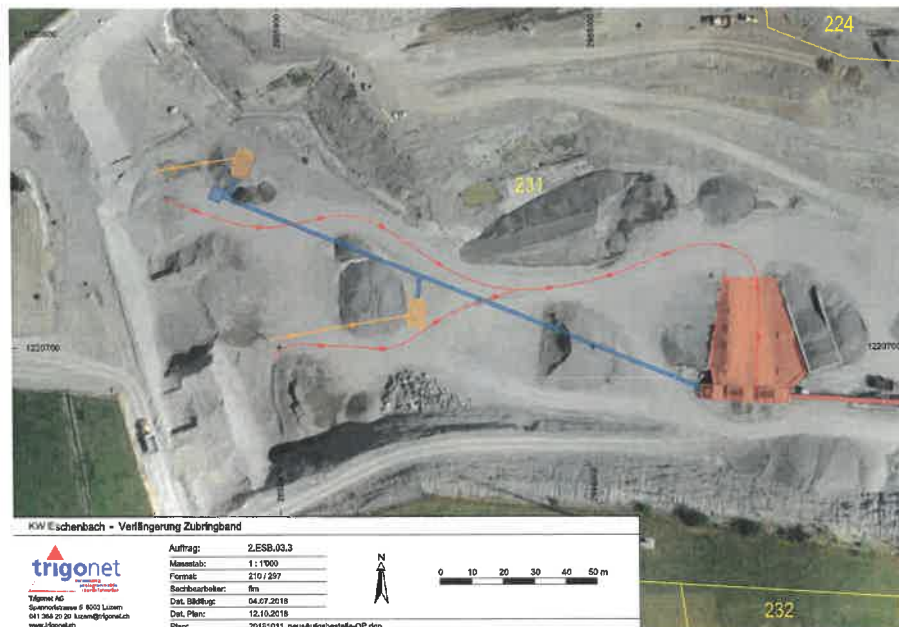

herausgepickt

- » **Raupenmobiler Aufgeber**
Der grösste Kostenblock sind die zwei geplanten raupenmobilen Aufgeber. Ein mögliches Produkt ist auf dem Bild ersichtlich. Es wird nochmals geprüft, ob nicht einfachere und damit günstigere Anlagen erhältlich sind. Allenfalls wäre auch eine Eigenentwicklung möglich.

